

fondsJaarverslag Stichting CruquiusConcerten over het jaar 2015



Verslag van de penningmeester.

Over 2015 is er een goed resultaat van € 4.445,89

Bijzonderheden zijn;

In dit jaar zijn er 11 concerten geweest met goede publieke belangstelling.

Dit zijn twee concerten minder dan in 2014. In 2014 was er een extra concert in verband met het 10-jarig jubileum. Bij toeval vallen in het seizoen 2015-2016 5 concerten tot 1 januari en 7 na 1 januari, we blijven per seizoen 12 concerten geven.

Totaal hebben 1076 bezoekers de 11 concerten bezocht. Dit zijn er 97 per concert. Dit is beduidend hoger dan vorig jaar. Dit heeft een bezettingsgraad van 89%. (gemiddelde capaciteit is 110 mensen)

Het positieve resultaat komt door het hoge bezoekersaantal en omdat er een concert minder is gegeven. Hierdoor ontstaat er een gezond eigen vermogen. Een paar jaar geleden was dit nog negatief.

Totaal bezoekers: 1076 gemiddeld 89 (89%)

Bezoekersaantallen:



7/01/2015

Osiris Trio (piano trio) 17 januari 118 bezoekers



31/01/2015

Dudok Strijkkwartet 31 januari 108 bezoekers



14/02/2015

Daria van den Bercken (piano recital) 14 februari 122 bezoekers

Stichting Cruquiusconcerten balans per 31-12-2015 Verlies en winstrekening over 2015



07/03/2015

Dana Zemtsov (altviool) 7 maart 65 bezoekers



21/03/2015

Fresco Trio speelt Hans Kox 21 maart 44 bezoekers

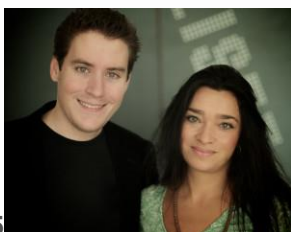

11/04/2015

Klára Würtz en Kristóf Baráti (piano en viool) 11 april 116 bezoekers



17-10-2015

Timora Rosler en Klara Wurtz 126 bezoekers



31/10/2015

Linus Kwartet 99 bezoekers

Stichting Cruquiusconcerten balans per 31-12-2015 Verlies en winstrekening over 2015



14/11/2015

Viola de Hoog 86 bezoekers



28/11/2015

Ragazze kwartet 119 bezoekers



12/12/2015

Duo Tinbergen Boysen 73 bezoekers

Toelichting balans en verlies en winstrekening 2015 Stichting Cruquiusconcerten.

Balans op 31-12-2015

		balans 31-12-2015	
Kas	€ 200,40	Algemene reserve	€ 629,35
Rabo lopende rekening	€ 177,26	saldo boekjaar	€ 4.445,89
Rabo rente rekening	€ 23.793,23	Nieuw reserve	€ 5.075,24
	€		
subtotaal Liquide middelen	24.170,89	Voorziening	€ 1.500,00
vleugel	€ 14.727,43	Leningen	€ 33.500,00
Nog te ontvangen bedragen	€ 4.539,92	Crediteuren	€ 3.363,00
	€ 43.438,24		€ 43.438,24

Toelichting op de posten balans :

Nog te ontvangen bedragen

Dit is de nog terug te vorderen btw over het 4^e kwartaal 2015 en de nog te ontvangen subsidie van het fonds podiumkunsten. Al deze bedragen zijn in jan/feb 2016 ontvangen.

Crediteuren

Nog te betalen bedragen aan musici.

Leningen

Dit betreft een lening van de Rens holle stichting voor 10 jaar met optie op verlening. De lening hoeft alleen afgelost te worden als de stichting ophoudt te bestaan. Aflossing bestaat dan uit het leveren van de vleugel, waarmee de lening vereffend wordt.

Voorziening

Op advies van Ellen Corver pianiste van het Osiris Trio wordt binnenkort opdracht gegeven tot revisie van de vleugel. Hiervoor is een voorziening getroffen. De revisie zal in 2016 plaats vinden.

Stichting Cruquiusconcerten balans per 31-12-2015 Verlies en winstrekening over 2015

Verlies en Winstrekening over 2015

V&W over	2015	2014
Verkoop Meerse	€ 3.171,03	€ 3.335,57
Verkoop Stichting	€ 15.834,81	€ 15.828,03
Kassa verkoop	€ 1.209,39	€ 2.048,56
Subsidie sponsoring	€ 16.430,00	€ 14.566,55
advertenties en donaties	€ 810,00	€ 750,00
consumptie in kaartverkoop	€ 2.444,91	€ 3.236,76
donaties	€ 2.743,06	€ 2.682,50
	€ 37.753,38	€ 35.974,45
Promotiekosten	€ 4.192,02	€ 4.931,82
Musici	€ 16.863,26	€ 16.728,41
onkosten Museum	€ 2.887,50	€ 3.412,50
vrijwilligerskosten / catering	€ 6.061,25	€ 7.861,68
huur meubiliar	€ -	€ -
boekjes	€ 797,59	€ 910,70
bloemen broodjes / overig	€ 714,08	€ 457,16
Buma kosten	€ 588,63	€ 566,51
kosten vleugel	€ 543,76	€ 543,76
bankkosten	€ 193,75	€ 198,51
administratiekosten	€ 72,31	€ 109,16
Afschrijving vleugel	€ -	€ -
Vrijval voorz en eenm	€ 1.106,66	
Voorziening onderhoud vleugel	€ 1.500,00	€ -
	€ 33.307,49	€ 35.323,19
saldo	€ 4.445,89	€ 651,26

Toelichting posten verlies en winstrekening

Subsidies en sponsoring

Dit is de aan 2015 toe te rekenen subsidies van Fonds voor de podiumprogrammering en de gemeente Haarlemmermeer.

De stichting heeft van het FPPM een extra subsidie van €1.753,45 ontvangen als nabetaling over vorige jaren. Samen met de stichting Hans Kox wordt een van de concerten georganiseerd. Zij doen hiervoor een bijdrage van €400,=

Niet uit de cijfers blijkt een sponsoring in natura. Er is een samenwerking met het Nederlands Muziekinstrumentenfonds. Zij stellen dure muziekinstrumenten beschikbaar aan veelbelovende musici. Als tegenprestatie willen deze musici optreden ter promotie van het fonds. Per seizoen vinden er 1 concert plaats bij de Cruquiusconcerten. De stichting Cruquiusconcerten betaalt voor de musici enkel de reiskosten. Per concert scheelt dit ongeveer €500,=

De Stichting Rens Holle subsidieert de aanschaf van de vleugel.

FPPM subsidiejaar 2015	: € 5.000,=
FPPM subsidiejaar nabetaling	: € 1.753,45
Gemeente Haarlemmermeer 2015	: € 9.276,55
Stichting Hans Kox	: € 400
Totaal	: € 16.430

Stichting Cruquiusconcerten balans per 31-12-2015 Verlies en winstrekening over 2015

Advertentieopbrengsten

Sponsoring en advertentieverkoop door bedrijven en stichtingen donaties van concertbezoekers. Er zijn in 2015 donaties ontvangen €2.682,50 deze zijn apart vermeld. De stichting is een ANBI stichting met fiscale voordelen voor de schenker voor culturele instellingen.

Verkopen

Alle verkopen zijn bedragen exc. 6%

De verkopen worden op drie plaatsen gemaakt;

Aan de kassa, dit zijn losse verkopen en verkopen van de door de Meerse of door de stichting gereserveerde kaarten.

Door de Meerse, dit zijn verkopen door schouwburg de Meerse die ook door de Meerse zijn afgeleverd en geïnd.

Door de Stichting, dit zijn door de stichting Cruquiusconcerten op factuur geleverde concertkaarten. Dit betreffen de kaarten die zijn betaald.

Consumptiebonnen in de verkoop.

Vanaf seizoen 2005 2006 is er in de verkoopprijs een bedrag van €2,50 (ex btw) gereserveerd voor consumpties van de bezoekers. Dit bedrag wordt door het Museum per concert in rekening gebracht. De uitgave voor de consumptiebonnen worden in mindering gebracht op de verkoopopbrengsten.

Promotiekosten

Dit zijn bedragen voor advertenties in de brochure van Schouwburg de Meerse, advertenties in plaatselijke bladen en de eigen brochure. Aangezien er veel aan Free PR gedaan kan worden, zijn deze kosten beperkt. Eenmaal per jaar versturen we een brochure, aangezien dit naar ruim 900 mensen gestuurd wordt worden deze kosten hoger.

Musici

In 2015 zijn er 11 concerten geweest.

Kosten Museum

Dit betreft de onkosten die aan het Museum betaald worden voor het gebruik van de ruimte. Dit gaat met name voor de onkosten voor licht en verwarming van het Museum.

Vrijwilligerskosten en catering

Dit betreffen de onkosten die door het museum in rekening wordt gebracht voor het personeel van de catering en de op- en afbouw van de zaal. Tevens is er een vrijwilligersvergoeding aan de bestuursleden betaald voor niet gedeclareerde kosten. Voor een deel wordt dit terugontvangen als gift.

Boekjes bloemen broodjes

Dit zijn de concertkosten

Afschrijving vleugel

Er wordt niet meer afgeschreven op de vleugel.

Kosten vleugel

Betreft de verzekering en het stemmen van de vleugel.